Czy to koniec

ery antybiotyków?

Mimo rozwoju medycyny, bakterie nadal są w natarciu. Adaptują się do nowych wyzwań, rzucanych im przez naukowców z wielu dziedzin. Są zaledwie krok za nami i nieustannie skracają ten dystans. Obie strony prowadzą wyścig zbrojeń...

Pojawienie się i narastanie oporności na antybiotyki coraz częściej ogranicza możliwość leczenia

rejestracja | oporność

- 1940 1943 — penicylina
- 1950 1959 — tetracyklina
- 1953 1968 — erytromycyna
- 1956 1988 — wankomycyna
- 1967 1979 — gentamycyna
- 1985 1996 — ciprofloksacyna
- 1987 1991 — imipenem
- luka innowacyjna
- 2000 2001 — linezolid
- 2003 2005 — daptomycyna
- 2010 2015 — ceftarolina

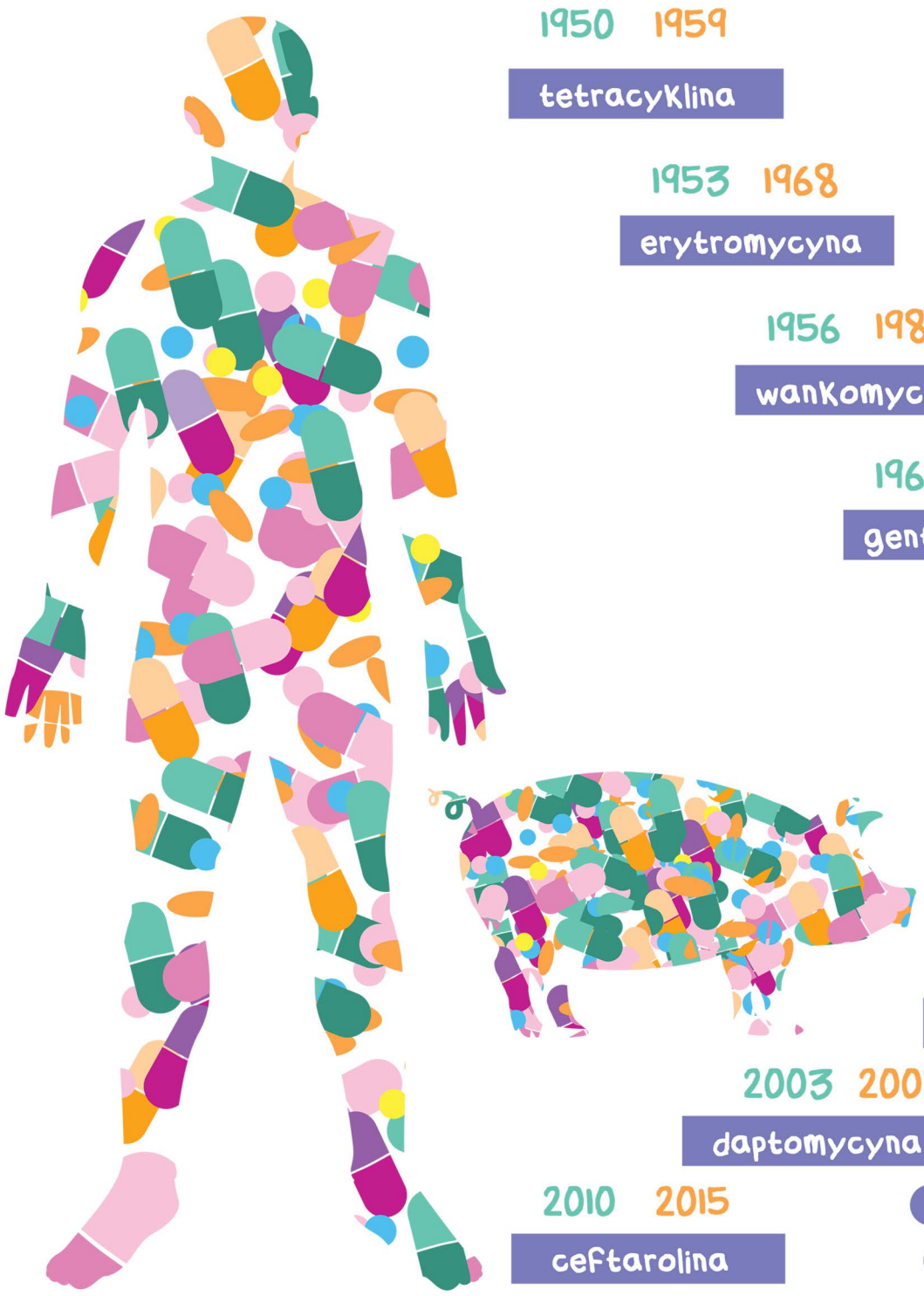

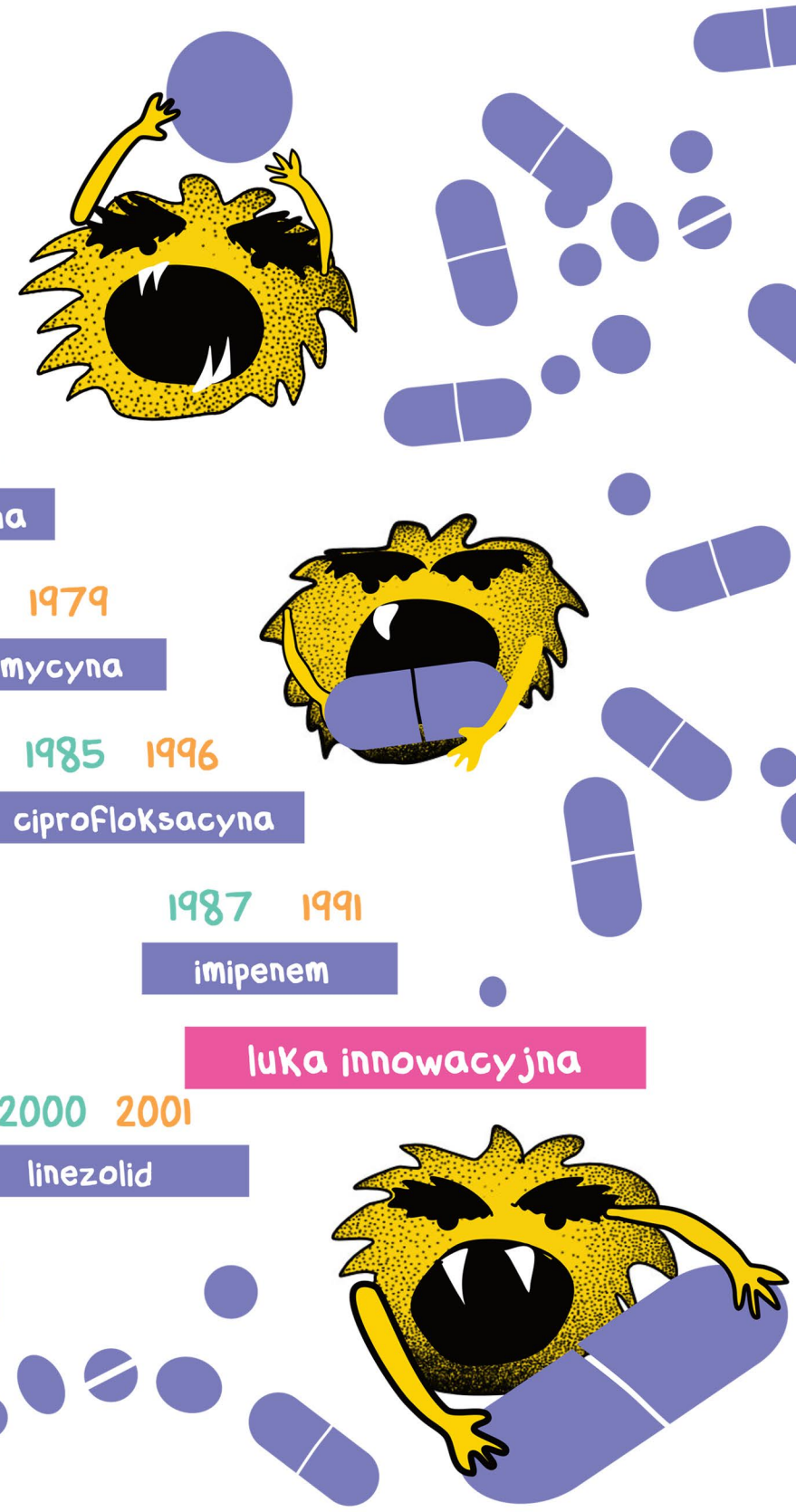

Ministerstwo Zdrowia

NPZ NARODOWY PROGRAM ZDROWIA

Narodowy Instytut Leków · National Medicines Institute

STOSUJ ANTYBIOTYKI ROZWAŻNIE

18 listopada Europejski Dzień Wiedzy o Antybiotykach

Europejska inicjatywa zdrowotna

Zadanie realizowane ze środków Narodowego Programu Zdrowia na lata 2021-2025, finansowane przez Ministra Zdrowia